

Einzelwertkarte

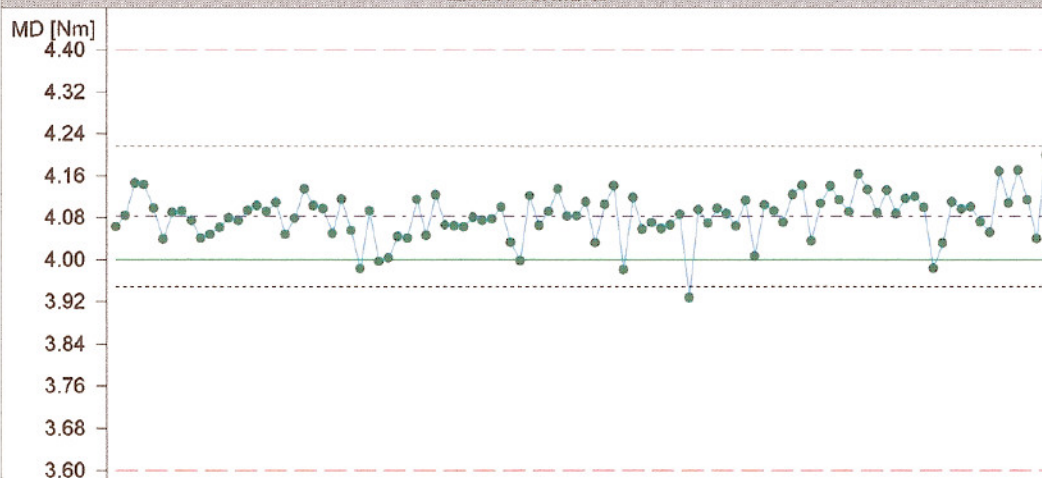

statistische Kenndaten

Cm: 3.00
 Cmk: 2.38
 Tol. unten: 3.60
 Tol. oben: 4.40
 Sollwert: 4.00
 Max: 4.20
 Min: 3.93
 x-quer: 4.08
 s: 0.04
 x + 3s: 4.22
 x - 3s: 3.95
 Anzahl Messwerte: 100
 Winkel: 30
 Verschraubungsklasse: 2 - Toleranz +/- 10%
 rechtsdrehend
 mittlere Geschwindigkeit: 860

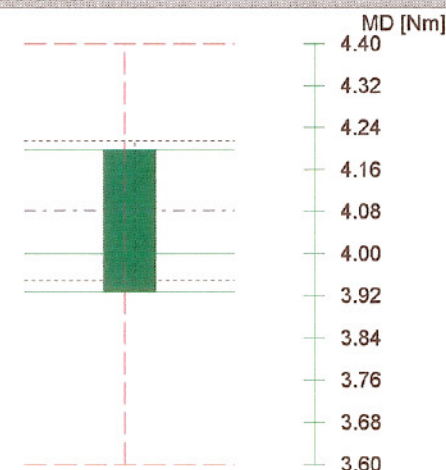

Häufigkeitsbild

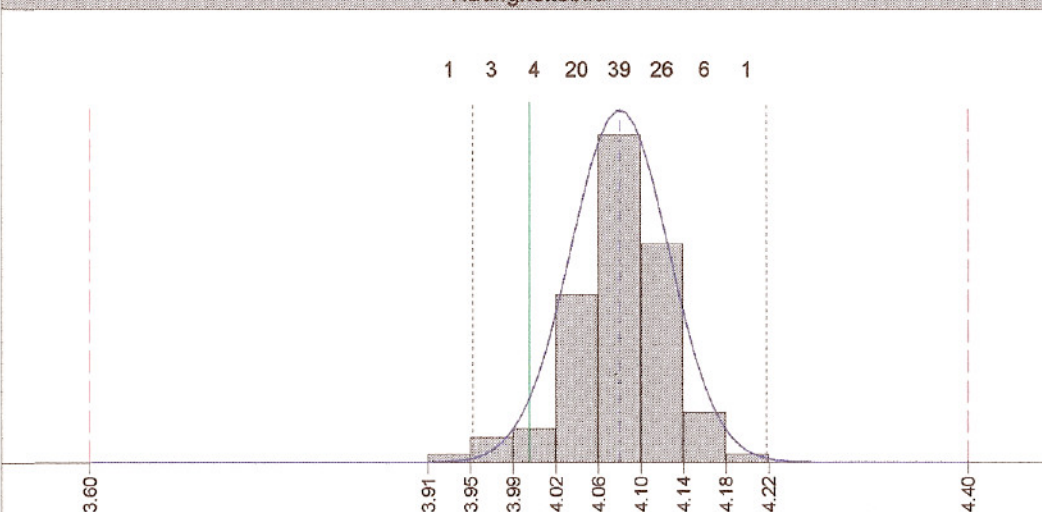

Wahrscheinlichkeitsnetz

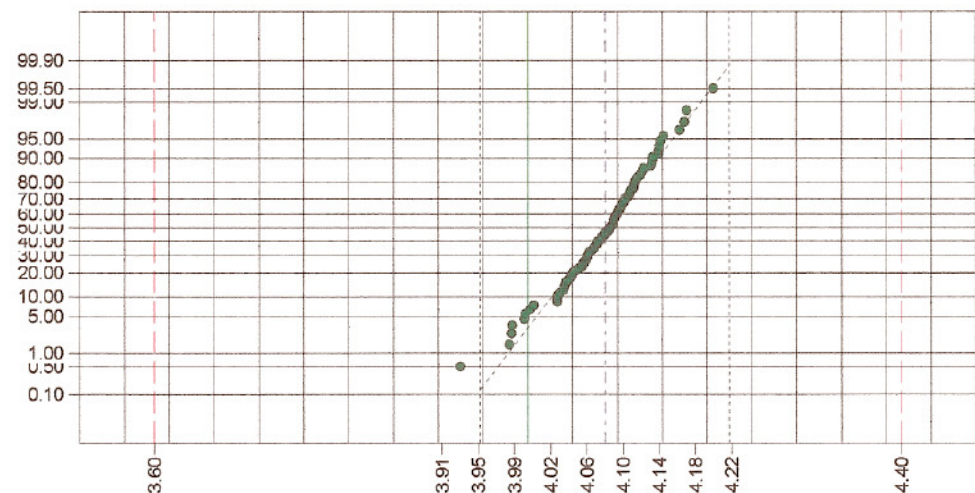

Einzelwerte:	1. 4.06	6. 4.04	11. 4.05	16. 4.10	21. 4.13	26. 4.06	31. 4.04	36. 4.07	41. 4.08	46. 4.06	51. 4.11	56. 4.12	61. 4.09	66. 4.09	71. 4.09	76. 4.11	81. 4.13	86. 4.12	91. 4.10	96. 4.11
	2. 4.08	7. 4.09	12. 4.06	17. 4.09	22. 4.10	27. 3.98	32. 4.04	37. 4.06	42. 4.10	47. 4.09	52. 4.03	57. 4.06	62. 3.93	67. 4.06	72. 4.07	77. 4.14	82. 4.09	87. 4.10	92. 4.10	97. 4.17
	3. 4.15	8. 4.09	13. 4.08	18. 4.11	23. 4.10	28. 4.09	33. 4.11	38. 4.06	43. 4.03	48. 4.13	53. 4.10	58. 4.07	63. 4.09	68. 4.11	73. 4.12	78. 4.11	83. 4.13	88. 3.98	93. 4.07	98. 4.11
	4. 4.14	9. 4.07	14. 4.07	19. 4.05	24. 4.05	29. 4.00	34. 4.05	39. 4.08	44. 4.00	49. 4.08	54. 4.14	59. 4.06	64. 4.07	69. 4.01	74. 4.14	79. 4.09	84. 4.09	89. 4.03	94. 4.05	99. 4.04
	5. 4.10	10. 4.04	15. 4.09	20. 4.08	25. 4.11	30. 4.00	35. 4.12	40. 4.07	45. 4.12	50. 4.08	55. 3.98	60. 4.07	65. 4.10	70. 4.10	75. 4.04	80. 4.16	85. 4.12	90. 4.11	95. 4.17	100. 4.20

P 185 000 007 - 9,6 V - 1.00 - 4.00 Nm - Messungen allgemein - 0 602 490 437 - 9,6 - Bosch - Schrauber (allg.)

MFU vom 11.06.2001

Einheit: MD [Nm]
Normalverteilung

Anzahl Messwerte: 100
Toleranz

Mittelwert (x-quer): 4.08

Standardabweichung: 0.04

Sollwert

Cm: 3.00

Mittelwert (x-quer):

Cmk: 2.38

6s (x ± 3 s)

i. O.